

# PRŮKAZ ENERGETICKÉ NÁROČNOSTI BUDOVY

vydaný podle zákona č. 406/2000 Sb., o hospodaření energií, a vyhlášky č. 78/2013 Sb., o energetické náročnosti budov

**Ulice, číslo:** parc. č. 1437, 1438/3 a 1438/4  
Ulice K Červenému Dvoru a Pod Třebešínem

**PSČ, místo:** 100 00 Praha 10

**Typ budovy:** Bytový dům

**Plocha obálky budovy:** 2 504,7 m<sup>2</sup>

**Objemový faktor tvaru A/V:** 0,38 m<sup>2</sup>/m<sup>3</sup>

**Energeticky vztažná plocha:** 2 025,3 m<sup>2</sup>



## ENERGETICKÁ NÁROČNOST BUDOVY

**Celková dodaná energie**  
(Energie na vstupu do budovy)

**Neobnovitelná primární energie**  
(Vliv provozu budovy na životní prostředí)

**Měrné hodnoty** kWh/(m<sup>2</sup>·rok)

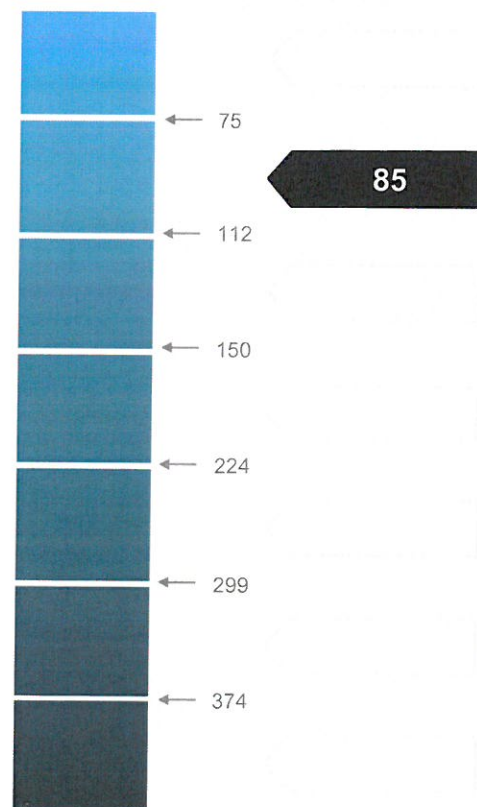

**61**

**85**

**Hodnoty pro celou budovu**  
MWh/rok

**124,236**

**172,109**

## DOPORUČENÁ OPATŘENÍ

Opatření pro	Stanovena
Vnější stěny:	<input type="checkbox"/>
Okna a dveře:	<input type="checkbox"/>
Střechu:	<input type="checkbox"/>
Podlahu:	<input type="checkbox"/>
Vytápění:	<input type="checkbox"/>
Chlazení/klimatizaci:	<input type="checkbox"/>
Větrání:	<input type="checkbox"/>
Přípravu teplé vody:	<input type="checkbox"/>
Osvětlení:	<input type="checkbox"/>
Jiné:	<input type="checkbox"/>

Popis opatření je v protokolu průkazu a vyhodnocení jejich dopadu na energetickou náročnost je znázorněno šipkou

Doporučení

## PODÍL ENERGOZDANOSTELŮ NA DODANÉ ENERGII

Hodnoty pro celou budovu  
MWh/rok

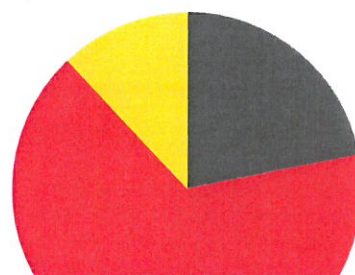

Elektřina ze sítě: 27,4	---
Zemní plyn: 81,7	Slunce a energie prostředí: 15,1
---	---
---	---
---	---
---	---

## UKAZATELE ENERGETICKÉ NÁROČNOSTI BUDOVY

	Obálka budovy	Vytápění	Chlazení	Větrání	Úprava vlhkosti	Teplá voda	Osvětlení
	$U_{em}$ W/(m <sup>2</sup> ·K)	Dílčí dodané energie			Měrné hodnoty	kWh/(m <sup>2</sup> ·rok)	
Mimofádně úsporná							
Mimofádně nešpárná							
<b>Hodnoty pro celou budovu</b> MWh/rok		<b>43,72</b>		<b>2,91</b>		<b>53,71</b>	<b>23,88</b>

Zpracovatel: Ing. Petra Sýkorová  
Kontakt: sykorova@msgroup.cz  
+420 725 710 845

Osvědčení č.: 1294  
Vyhотовeno dne: 7.12.2015  
Podpis: